

MECABAN S.A.

Solución integral para el manipulado de dinero y documentos

MANUAL DE USUARIO

EQUIPO PARA DEPOSITO DE BILLETES / MONEDAS “FDB” PARÁMETROS

OFICINA CENTRAL

MECABAN, S.A.
Pol. Ind. Ventorro del Cano
C/ El Escorial, 12
28925 Alcorcón (Madrid)

MECABAN, S.A.
Tlfnos: 91 547 84 83 /91 547 84 88
Fax: 91 548 44 88

MECABAN, S.A.
Web: www.mecaban.com
Mail: ventas@mecaban.com

Iniciando el FDB

Este documento ha sido creado para ayudar con los parámetros generales del equipo y configurarlo correctamente para su uso.

Hay diferentes perfiles de usuario disponibles:

1111: Usuario final.

2222: Inspector.

3333: Cajero.

4444: Administración.

5555: Mantenimiento.

Los códigos usados son los códigos de acceso por defecto y se pueden modificar desde el perfil de administración.

Toque la pantalla y deje que le guíe

OFICINA CENTRAL

MECABAN, S.A.
Pol. Ind. Ventorro del Cano
C/ El Escorial, 12
28925 Alcorcón (Madrid)

MECABAN, S.A.
Tlfnos: 91 547 84 83 /91 547 84 88
Fax: 91 548 44 88

MECABAN, S.A.
Web: www.mecaban.com
Mail: ventas@mecaban.com

1- PERFIL DE USUARIO FINAL

PERFIL: 1111

Es el perfil usado por las personas que pueden depositar en el equipo FDB siguiendo el siguiente proceso:

The screenshots show the following steps in the FDB interface:

- Saisissez le numéro de compte sur lequel vous souhaitez effectuer votre dépôt**: A screen with a numeric keypad (0-9) and a red 'Valider' button.
- Reconnaissance du compte**: A screen showing account details: 'Titulaire du compte: GAI', 'Numéro de compte: 000000001', and 'Titulaire du compte: M. François DUPONT'. It asks 'Souhaitez-vous continuer ?' with 'Non' and 'Oui' buttons.
- Déposez vos billets**: A screen with a camera icon and a red '0.00€' button. It says 'Montant du dépôt' and 'Traitement en cours... Veuillez patienter'.
- Détail du dépôt**: A screen showing a table of deposited bills and a total amount of 0.00€.
- Prenez votre ticket**: A screen with a camera icon and a red '0.00€' button.
- Merçi**: A final screen with the text 'de votre visite et à bientôt' and the MECABAN logo.

2- PERFIL DE INSPECTOR

PERFIL: 2222

De acuerdo con la configuración del equipo, este perfil no ha sido activado.

3- PERFIL CAJERO

PERFIL: 3333

Es el perfil usado por el transporte de efectivo. Le da acceso al interior de la caja fuerte.

OFICINA CENTRAL

MECABAN, S.A.
Pol. Ind. Ventorro del Cano
C/ El Escorial, 12
28925 Alcorcón (Madrid)

MECABAN, S.A.
Tlfños: 91 547 84 83 / 91 547 84 88
Fax: 91 548 44 88

MECABAN, S.A.
Web: www.mecaban.com
Mail: ventas@mecaban.com

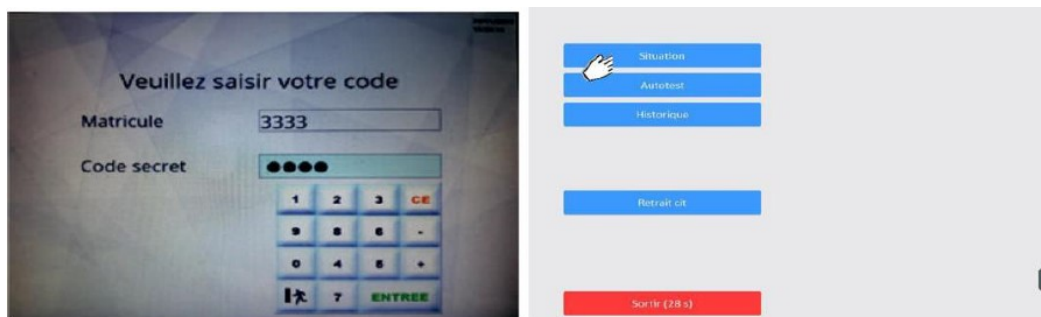

3.1 Situación.

La situación da acceso al estado de la caja fuerte y el importe total que hay en ella, así como también el porcentaje de llenado y los detalles de las denominaciones del equipo.

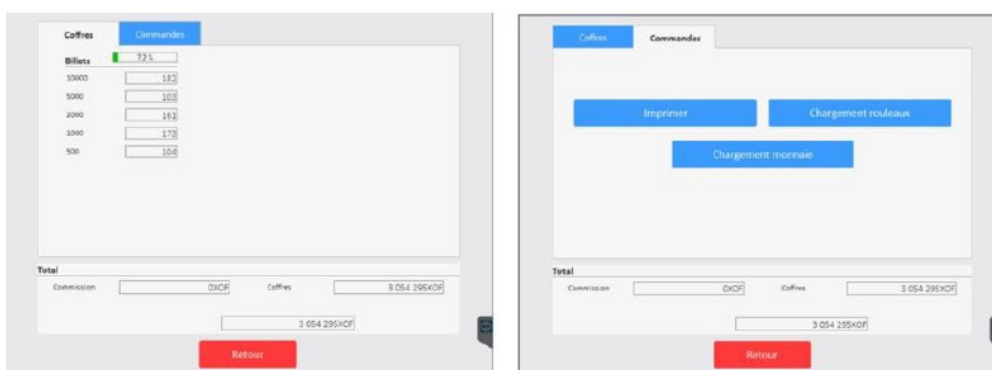

3.2 Autotest

Es una actualización del equipo usando la verificación de los diferentes componentes.

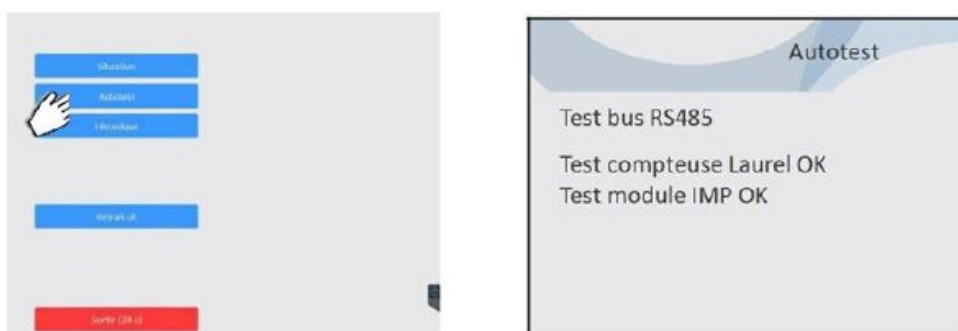

OFICINA CENTRAL

MECABAN, S.A.
Pol. Ind. Ventorro del Cano
C/ El Escorial, 12
28925 Alcorcón (Madrid)

MECABAN, S.A.
Tlfos: 91 547 84 83 / 91 547 84 88
Fax: 91 548 44 88

MECABAN, S.A.
Web: www.mecaban.com
Mail: ventas@mecaban.com

3.3 Historia

Pulsando en Historia le permitirá obtener un listado de todas las transacciones detalladas con la posibilidad de imprimir un ticket.

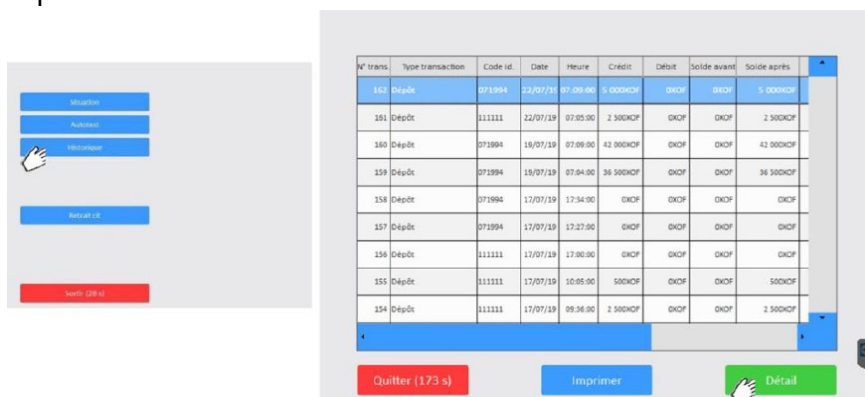

N° trans.	Type transaction	Code id.	Date	Heure	Credit	Debit	Solde avant	Solde après
162	Dépôt	071994	22/07/19	07:09:00	5 000XOF	0XOF	0XOF	5 000XOF
161	Dépôt	111111	22/07/19	07:05:00	2 500XOF	0XOF	0XOF	2 500XOF
160	Dépôt	071994	19/07/19	07:09:00	42 000XOF	0XOF	0XOF	42 000XOF
159	Dépôt	071994	19/07/19	07:04:00	36 500XOF	0XOF	0XOF	36 500XOF
158	Dépôt	071994	17/07/19	17:34:00	0XOF	0XOF	0XOF	0XOF
157	Dépôt	071994	17/07/19	17:27:00	0XOF	0XOF	0XOF	0XOF
156	Dépôt	111111	17/07/19	17:00:00	0XOF	0XOF	0XOF	0XOF
155	Dépôt	111111	17/07/19	10:05:00	500XOF	0XOF	0XOF	500XOF
154	Dépôt	111111	17/07/19	09:36:00	2 500XOF	0XOF	0XOF	2 500XOF

Buttons at the bottom: 'Quitter (173 s)', 'Imprimer', and 'Détail'.

Pulsando en “Detalle” le permitirá tener toda la información de una transacción con la posibilidad de imprimir un DEPÓSITO DUPLICADO.

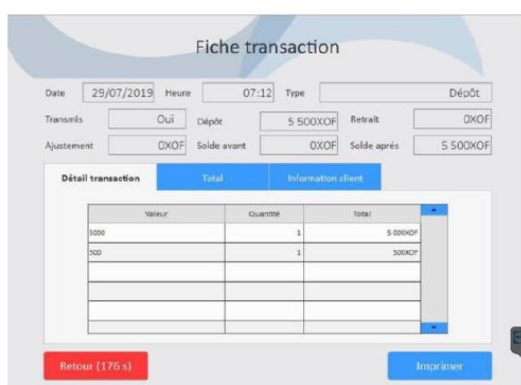

- Date: 29/07/2019
- Heure: 07:12
- Type: Dépôt
- Transmis: Oui
- Dépôt: 5 500XOF
- Retrait: 0XOF
- Ajustement: 0XOF
- Solde avant: 0XOF
- Solde après: 5 500XOF

Below the form is a 'Détail transaction' table:

Valeur	Quantité	Total
5000	1	5 000XOF
500	1	500XOF

Buttons at the bottom: 'Retour (176 s)' and 'Imprimer'.

La retirada de CIT permite la apertura de la caja, solamente después del sellado de la bolsa en su interior. Una vez esté hecho, el equipo autorizará la apertura de la puerta e imprimirá el ticket “RETIRADA DE CAJA FUERTE” que dará la situación de la caja fuerte en el momento de la apertura así como los detalles de lo que hay en su interior.

OFICINA CENTRAL

MECABAN, S.A.
Pol. Ind. Ventorro del Cano
C/ El Escorial, 12
28925 Alcorcón (Madrid)

MECABAN, S.A.
Tlfonos: 91 547 84 83 / 91 547 84 88
Fax: 91 548 44 88

MECABAN, S.A.
Web: www.mecaban.com
Mail: ventas@mecaban.com

Retire la bolsa llena y sustituya por una bolsa nueva vacía. Una vez la puerta esté cerrada, el equipo se encenderá (vea el ticket).

4. PERFIL DE ADMINISTRACIÓN

PERFIL: 4444

El “Manager” es el administrador de los diferentes perfiles. Desde su acceso, tiene la posibilidad de crear diferentes números de perfiles y contraseñas.

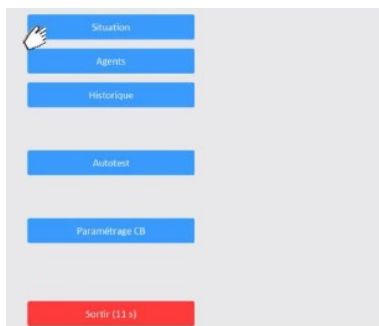

4.1 Situación

La situación da acceso al estado de la caja fuerte y del importe total, así como el porcentaje de llenado y los detalles de las denominaciones del equipo.

OFICINA CENTRAL

MECABAN, S.A.
Pol. Ind. Ventorro del Cano
C/ El Escorial, 12
28925 Alcorcón (Madrid)

MECABAN, S.A.
Tlfos: 91 547 84 83 / 91 547 84 88
Fax: 91 548 44 88

MECABAN, S.A.
Web: www.mecaban.com
Mail: ventas@mecaban.com

4.2 Usuarios

Esta es la página que le da acceso a todos los perfiles. Estos se presentan en una lista imprimible.

Desde allí, el administrador tiene la posibilidad de crear nuevos perfiles, modificar antiguos y borrar o desactivar los que no se usan.

Code identifi	Nom	Profil	Accès valide	Action
		Conducteur	Oui	
1111	Conducteur / Receveur	Conducteur/Receveur	Oui	
1994	MOUSSA	Conducteur/Receveur	Oui	
1022	Conducteur	Conducteur	Oui	
1033	Caisier	Caisier	Oui	
1444	Gestionnaire	Gestionnaire	Oui	
1005	Maintenance	Agent de maintenance	Oui	

4.2.1 Nuevo

Rellenar los campos existentes al crear un nuevo usuario, el nivel de acceso, el código de acceso (contraseña) y principalmente permitir el acceso.

Fiche Utilisateur

Matricule: 1111 Nb erreur pass: 0

Nom: Conducteur / Receveur

Niveau: Conducteur / Receveur Accès valide: Oui

Code badge: 1111

Code recette: N° ligne: 0

Compagnie: Solde: 0X0F

Buttons: Annuler, RAZ Pass, Valider

Nota: Termine el perfil con una actualización presionando “Resetear Pase” y “Confirmar”. Vuelva a la página de inicio para actualizar y aceptar el nuevo perfil.

Veuillez saisir votre code

MATRICULE: CODE SECRET:

Confirmer votre code secret

MATRICULE: 1111 CONFIRMATION:

Nota: Confirme la nueva contraseña.

OFICINA CENTRAL

MECABAN, S.A.
Pol. Ind. Ventorro del Cano
C/ El Escorial, 12
28925 Alcorcón (Madrid)

MECABAN, S.A.
Tlfos: 91 547 84 83 /91 547 84 88
Fax: 91 548 44 88

MECABAN, S.A.
Web: www.mecaban.com
Mail: ventas@mecaban.com

4.3 Historia

Presionando en "History" le permitirá conseguir el listado todas las transacciones detalladas así como la posibilidad de imprimir un ticket.

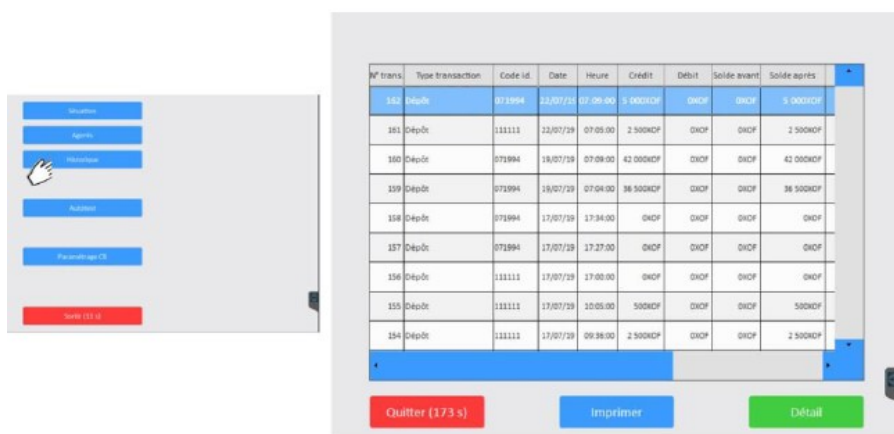

N° trans	Type transaction	Code id	Date	Heure	Crédit	Débit	Solde avant	Solde après
182	Relevé	011994	23/07/19	07:09:00	5 90000CF	000CF	000CF	5 90000CF
183	Dépot	111111	23/07/19	07:05:00	2 50000CF	000CF	000CF	2 50000CF
180	Dépot	071994	19/07/19	07:09:00	42 00000CF	000CF	000CF	42 00000CF
179	Dépot	071994	19/07/19	07:04:00	36 50000CF	000CF	000CF	36 50000CF
178	Dépot	071994	17/07/19	17:34:00	000CF	000CF	000CF	000CF
187	Dépot	071994	17/07/19	17:27:00	000CF	000CF	000CF	000CF
176	Dépot	111111	17/07/19	17:00:00	000CF	000CF	000CF	000CF
175	Dépot	111111	17/07/19	10:05:00	50000CF	000CF	000CF	50000CF
174	Dépot	111111	17/07/19	09:38:00	2 50000CF	000CF	000CF	2 50000CF

4.4 Autotest

Es una actualización del equipo usando la verificación de diferentes componentes.

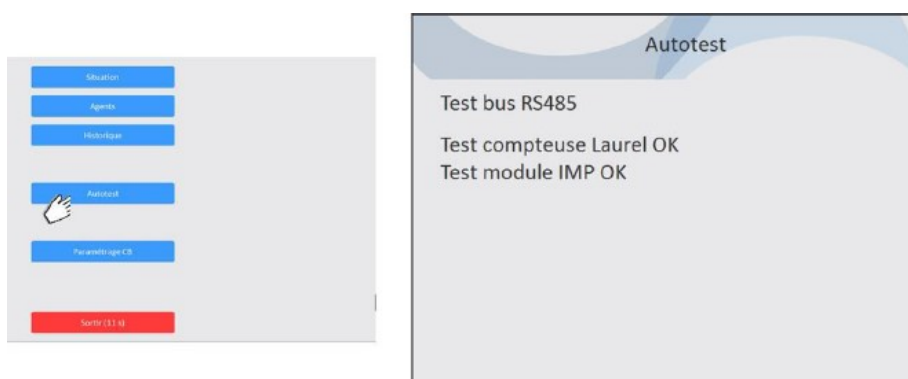

Autotest	
Test bus RS485	
Test compteuse Laurel OK	
Test module IMP OK	

OFICINA CENTRAL

MECABAN, S.A.
Pol. Ind. Ventorro del Cano
C/ El Escorial, 12
28925 Alcorcón (Madrid)

MECABAN, S.A.
Tlfos: 91 547 84 83 /91 547 84 88
Fax: 91 548 44 88

MECABAN, S.A.
Web: www.mecaban.com
Mail: ventas@mecaban.com

5. PERFIL DE MANTENIMIENTO

PERFIL: 5555

El perfil de mantenimiento permitirá al equipo técnico hacer la configuración del equipo dependiendo del sitio del cliente, el archivo, de los parámetros de las cuentas del banco, la identificación de los billetes y monedas, la administración de la impresora, el estado de la conexión de red y la administración de los eventos.

5.1 Parámetros

5.1.1 Sitio

Presione en “SITE” para introducir la información de la cuenta de banco de débito y crédito. Lo que está escrito debe responder con el código confirmando los parámetros de “Servys” en el servidor.

OFICINA CENTRAL

MECABAN, S.A.
Pol. Ind. Ventorro del Cano
C/ El Escorial, 12
28925 Alcorcón (Madrid)

MECABAN, S.A.
Tlfonos: 91 547 84 83 /91 547 84 88
Fax: 91 548 44 88

MECABAN, S.A.
Web: www.mecaban.com
Mail: ventas@mecaban.com

5.1.2 Aceptación de billetes

Información de los billetes aceptados y el importe máximo que se puede añadir a la caja fuerte. Los billetes también se pueden modificar o eliminar.

Configuración de billetes

5.1.3 Aceptación de monedas

Información de las monedas aceptadas y el importe máximo que se puede añadir a la caja fuerte. Los billetes también se pueden modificar o eliminar.

5.1.4 Valor de depósito

La configuración se pregunta al equipo técnico, el depósito de valores permite saber el estado de la entrada de alimentación y del sellado de las bolsas.

Entrada de alimentación

Prueba

Rastro

Sellado

Rastro de sellado

Prueba de sellado

Nota: Todas las pruebas de sellado se hacen desde el piloto de sellado.

5.1.5 Impresora

La información del ticket está desarrollada por nuestra oficina de diseño. Pero la cabecera y el pie del recibo se pueden modificar.

Configuration de l'imprimante:

- Type imprimante: 990/2200
- Port imprimante: USB
- Ticket comptable: Obligatoire
- Ticket utilisateur: Obligatoire
- Impression duplicata: Autorisé
- Impression reçu: Long (avec détail)
- Impression situation / config: Non

Texte tête de reçu: BANQUE ATLANTIQUE MALI

Texte pied de reçu: BAML VOUS REMERCIE

Buttons: Test imprimante, Annuler, Imprimer, Valider

Modules disponibles: Site, Accepteur billets, Accepteur pièces, Dépôt valeurs, Distributeur pièces, Distributeur billets, Distributeur rouleaux, Imprimante, Identification, Connexion, Télémaintenance, Gestion événement, Suivi modules.

La modificación del límite de los caracteres se puede hacer mediante el tamaño de identificación para el "Perfil" y mediante el tamaño de la contraseña para "Contraseña".

Configuration de l'identification:

- Type identification: Carte
- Taille identification: 4
- Taille pass: 4
- Dotation empoche: Pas géré
- Affichage identification: Oui

Buttons: Annuler, Imprimer, Valider

Modules disponibles: Site, Accepteur billets, Accepteur pièces, Dépôt valeurs, Distributeur pièces, Distributeur billets, Distributeur rouleaux, Imprimante, Identification, Connexion, Télémaintenance, Gestion événement, Suivi modules.

5.1.6 Conexión

La frecuencia del diálogo es el tiempo de comunicación entre el equipo y Servys. El test de conexión básica permite verificar el estado de la conexión con el servidor.

Configuration de la connexion:

- Type connexion: InetService
- Port de connexion: 4900
- Adresse base: 192.168.1.55
- Fréquence de dialogue (min): 2
- Support connexion: ADSL/Internet
- Envoi Cloture journée: Oui
- Envoi message automatique: Aucun
- Connexion supplémentaire: Aucune
- Fréquence (min): 1

Buttons: Test connexion base, Annuler, Imprimer, Valider

Modules disponibles: Site, Accepteur billets, Accepteur pièces, Dépôt valeurs, Distributeur pièces, Distributeur billets, Distributeur rouleaux, Imprimante, Identification, Connexion, Télémaintenance, Gestion événement, Suivi modules.

5.1.7 Mantenimiento remoto

Toda la información del equipo se transmite al servidor mediante el mantenimiento remoto.

5.1.8 Mantenimiento de eventos

Todos los eventos del equipo están configurados por envío de notificaciones a cada recipiente dependiendo de la selección elegida.

5.1.9 Módulo de seguimiento

OFICINA CENTRAL

MECABAN, S.A.
Pol. Ind. Ventorro del Cano
C/ El Escorial, 12
28925 Alcorcón (Madrid)

MECABAN, S.A.
Tlfonos: 91 547 84 83 / 91 547 84 88
Fax: 91 548 44 88

MECABAN, S.A.
Web: www.mecaban.com
Mail: ventas@mecaban.com

5.2 Divisas

Es el campo donde todos los billetes aceptados están listados y se pueden modificar.

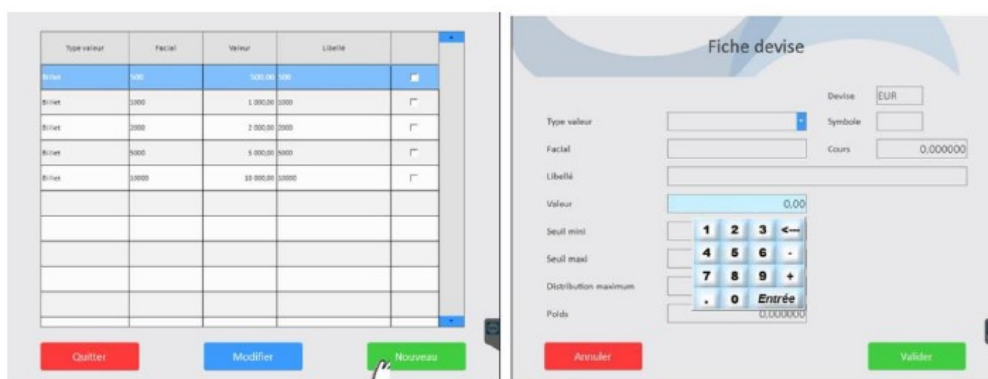

5.3 Autotest

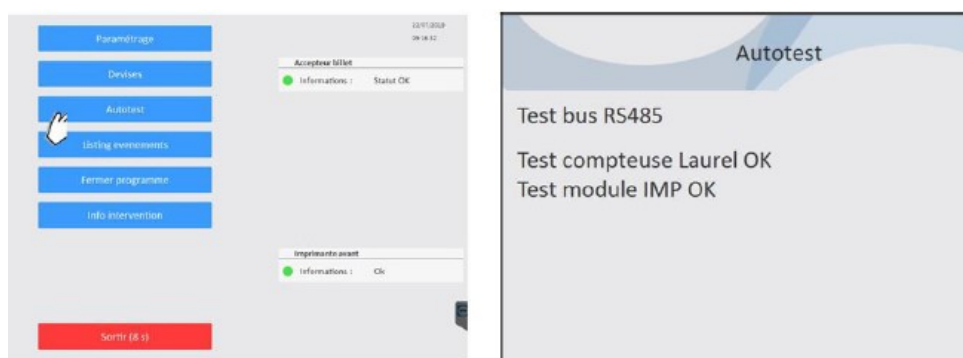

5.4 Lista de eventos

Lista de todos los eventos desde la última operación CIT (retirada de caja fuerte).

OFICINA CENTRAL

MECABAN, S.A.
Pol. Ind. Ventorro del Cano
C/ El Escorial, 12
28925 Alcorcón (Madrid)

MECABAN, S.A.
Tlfonos: 91 547 84 83 / 91 547 84 88
Fax: 91 548 44 88

MECABAN, S.A.
Web: www.mecaban.com
Mail: ventas@mecaban.com

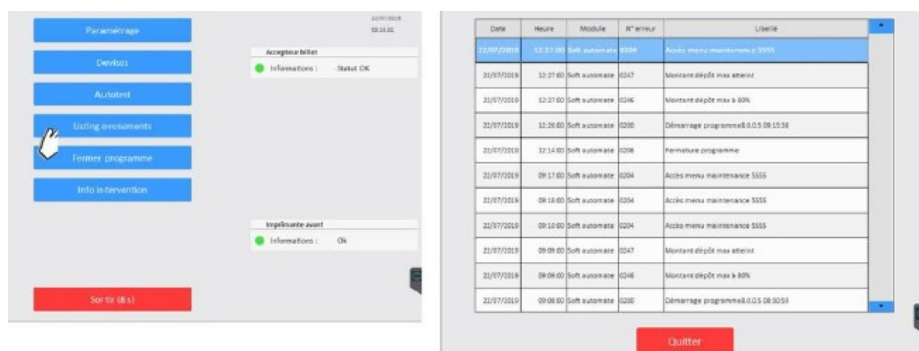

5.5 Cierre de programa

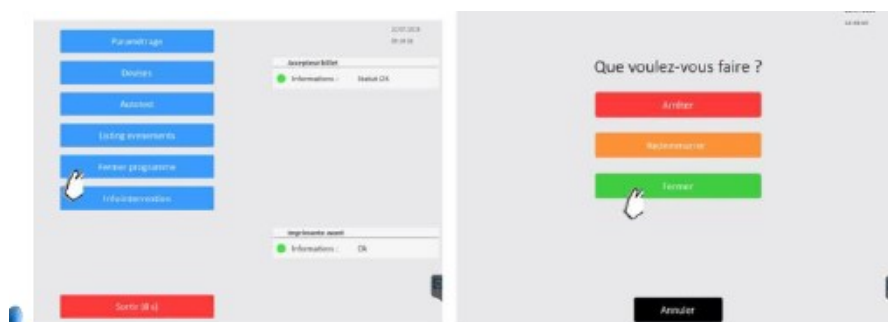

5.6 Información de la intervención

